



## Local en Renta

Texcoco Mz 512 L 1 y 38, Ciudad Azteca, Ecatepec de Morelos, Estado De México



Renta: \$60,000 MXN

Tipo de propiedad: Local

Tipo de operación: Renta

- Terreno: 218.0 m<sup>2</sup>
- Construcción: 218.0 m<sup>2</sup>
- Medida de frente: 18.0 m
- Medida de fondo: 13.0 m
- Niveles construidos: 3
- Cocina: sinCocina
- Tipo Terreno: regular

- Edo. Conservación: Bueno
- Uso de Suelo: comercial
- Calidad de la Construcción: Media

• Agua

• Drenaje

• Luz

• Alumbrado

## Estado de la propiedad

Estado: Bueno

Años de Antigüedad: 35

Libre de Gravamen: Si

## Descripción

Distribución:

- Superficie para adaptar a las necesidades del negocio.

Características:

- Superficie: 218 m2.
- Forma de Terreno: Regular.
- Edad: 35años aprox.
- Niveles Totales: 3 niveles.
- Piso en el que se encuentra: Tercer nivel.
- Uso de suelo: Comercial.

Equipamiento Edificio:

- Escaleras
- Sin elevador.

Servicios de la Zona

SACMEX (Agua), CFE, Drenaje, Transporte Publico, servicios municipales.

Vialidades cercanas:

A 250m Av. Bulevar de los aztecas.

A 800m Metro Ciudad Azteca.

A 1.3KM Av. Adolfo López Mateos R1

---

## Ubicación

Texcoco Mz 512 L 1 y 38, Ciudad Azteca, Ecatepec de Morelos, Estado De México

## Referencias



---

## Catálogo de fotos

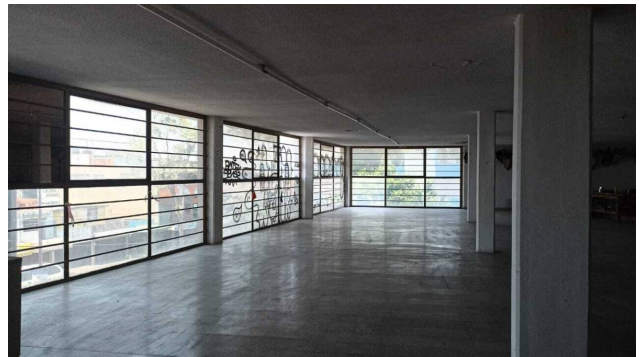
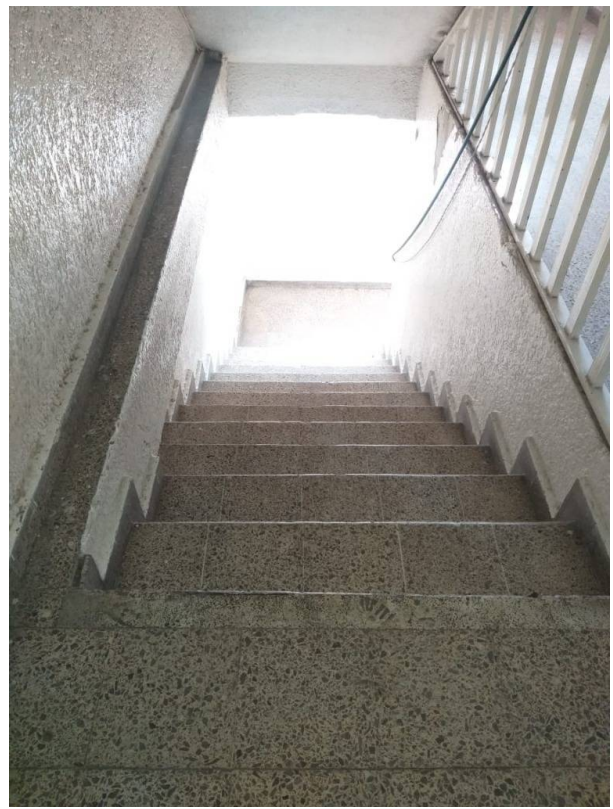
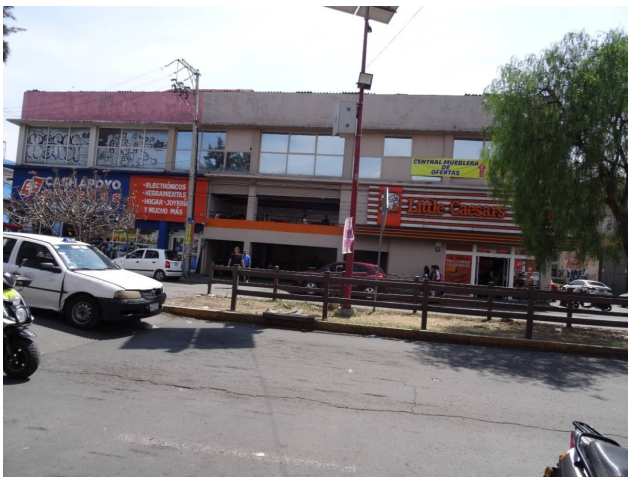



**Claveria 103, Clavería, Azcapotzalco, Ciudad De México**  
**T 55.5386.0475 | [ventas@c21goldteam.com.mx](mailto:ventas@c21goldteam.com.mx) | [www.c21gt.com](http://www.c21gt.com)**

Propiedad sujeta a disponibilidad.

Precio sujeta a cambios sin previo aviso.

El envío de esta ficha no compromete a las partes a la suscripción de ningún documento legal. La información y medidas son aproximadas y deberán ratificarse con la documentación pertinente.