



Oficinas en Renta

Luis Espinoza 18, Solidaridad Nacional, Gustavo A. Madero, Ciudad De México



Renta: \$31,000 MXN

Tipo de propiedad: Oficinas

Tipo de operación: Renta

- Terreno: 300.0 m²
- Construcción: 300.0 m²
- Medios Baños: 4
- Niveles construidos: 4
- Edo. Conservación: Excelente
- Uso de Suelo: Mixto

- Piso En Que Se Encuentra: 2
- Calidad de la Construcción: Media

- Agua
- Tinaco

- Drenaje

- Luz

- Alumbrado

Estado de la propiedad

Estado: Excelente

Años de Antigüedad: 1989

Libre de Gravamen: Si

Descripción

Características:

- Superficie de terreno: 300 mts.
- Superficie de construcción: 300 mts.
- Forma de Terreno: regular.
- Edad: 35 años aprox.
- Uso de suelo: Mixto.

Equipamiento:

- Tinacos.
- Área de sanitarios.

Servicios de la Zona:

OOAPAS (Agua), CFE, Drenaje.

Vialidades cercanas:

Sobre Av. 31 de Enero.

A 60 mts. de Av. Manuel Ávila Camacho.

A 100 mts. de Av. Río San Javier.

A 180 mts. de Av. de las Brisas.

A 570 mts. de Av. Acueducto de Guadalupe.

A 750 mts. Carretera Tenayuca Chalmita.

Amenidades cercanas:

A 140 mts. de Supermercado.

A 300 mts. de Supermercado.

Ubicación

Luis Espinoza 18, Solidaridad Nacional, Gustavo A. Madero, Ciudad De México

Referencias

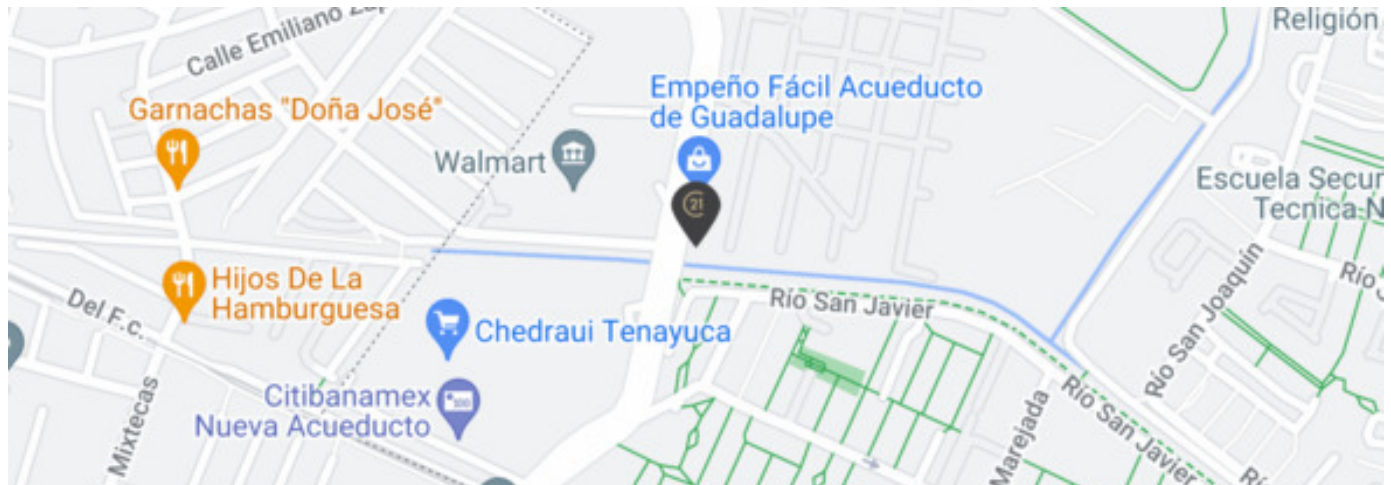

Catálogo de fotos

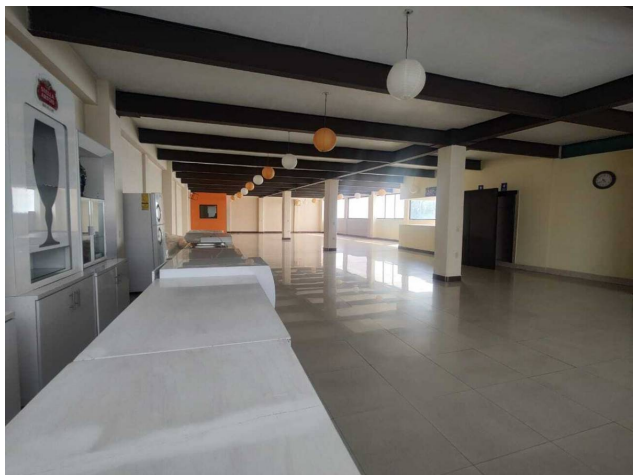
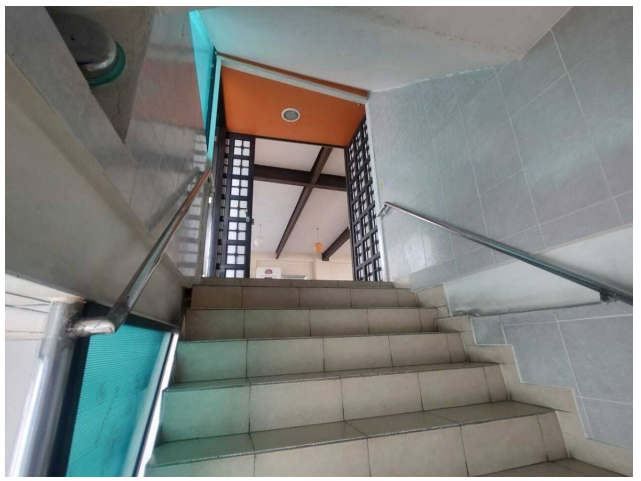



Claveria 103, Clavería, Azcapotzalco, Ciudad De México
T 55.5386.0475 | ventas@c21goldteam.com.mx | www.c21gt.com

Propiedad sujeta a disponibilidad.

Precio sujeta a cambios sin previo aviso.

El envío de esta ficha no compromete a las partes a la suscripción de ningún documento legal. La información y medidas son aproximadas y deberán ratificarse con la documentación pertinente.