



## Oficinas en Renta

Av. López Portillo 296, San Mateo Cuauhtepac, Tultitlán, Estado De México



---

Renta: \$4,100 MXN

---

Tipo de propiedad: Oficinas

Tipo de operación: Renta

- 
- Terreno: 9.0 m<sup>2</sup>
  - Construcción: 9.0 m<sup>2</sup>
  - Medios Baños: 2
  - Niveles construidos: 3
  - Piso En Que Se Encuentra: 2

- 
- |             |                  |          |            |
|-------------|------------------|----------|------------|
| • Agua      | • Drenaje        | • Luz    | • Cisterna |
| • Alumbrado | • Hidroneumático | • Tinaco |            |

---

### Estado de la propiedad

Años de Antigüedad: 2013

---

## Descripción

Oficina interna en renta.

Características:

- Superficie 9 mts.
- Forma de Terreno regular.
- Edad 10 años aprox.
- Uso de suelo: Comercial.
- Cajones de estacionamiento.

Equipamiento:

- Cisterna.
- Bomba Hidráulica.
- Sanitarios, uso exclusivo por piso.

Servicios de la Zona:

OOAPAS (Agua), CFE, Drenaje.

Vialidades cercanas:

Sobre Av. José López Portillo.

A 218 mts. de Av. De La Cruz.

Amenidades cercanas:

A 275 mts. de Plaza Comercial.

A 500 mts. de Estación de Mexibús San Mateo.

Entorno: Comercial/Habitacional

---

## Ubicación

Av. López Portillo 296, San Mateo Cuauhtpec, Tultitlán, Estado De México

## Referencias

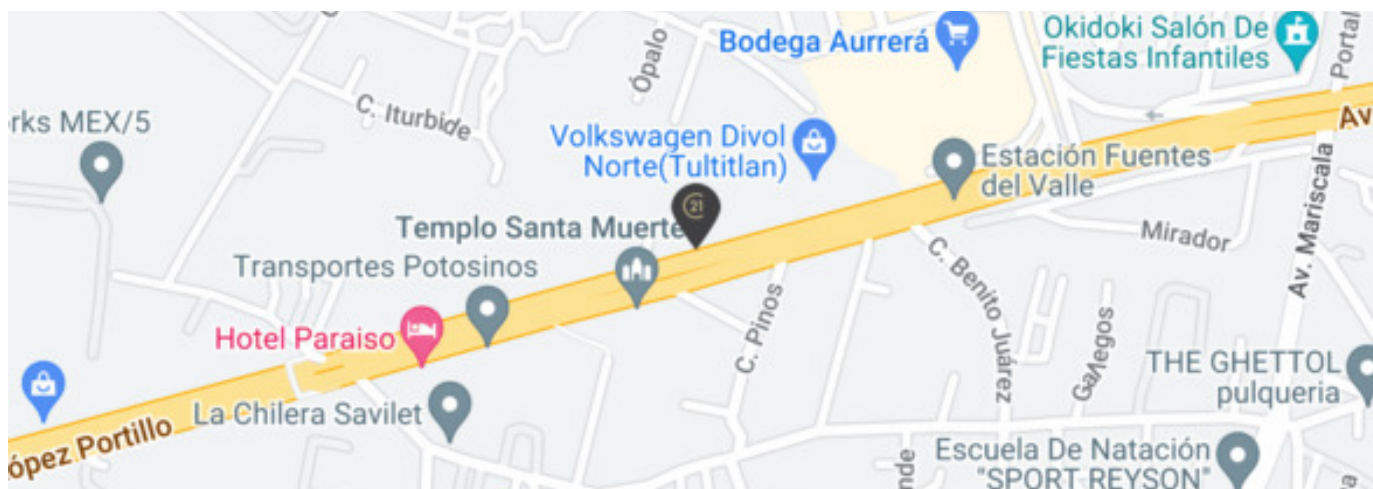

---

## Catálogo de fotos

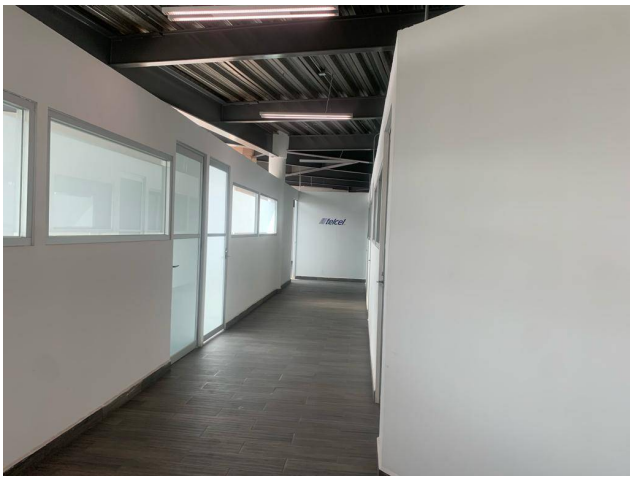
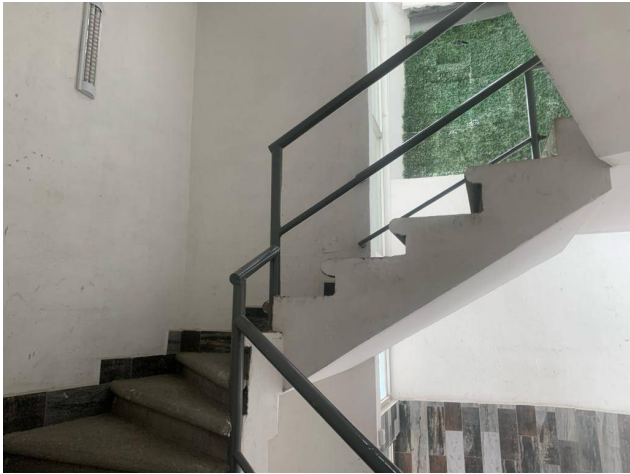
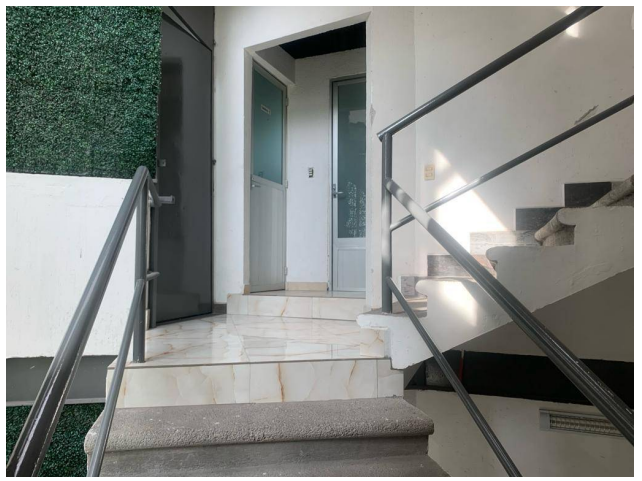
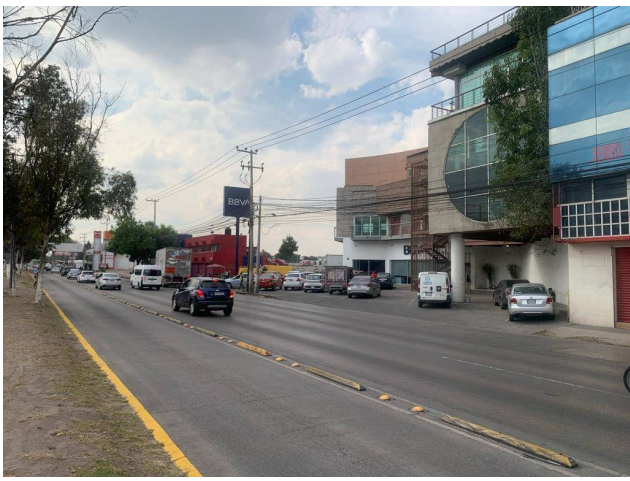



**Claveria 103, Clavería, Azcapotzalco, Ciudad De México**  
**T 55.5386.0475 | [ventas@c21goldteam.com.mx](mailto:ventas@c21goldteam.com.mx) | [www.c21gt.com](http://www.c21gt.com)**

Propiedad sujeta a disponibilidad.

Precio sujeta a cambios sin previo aviso.

El envío de esta ficha no compromete a las partes a la suscripción de ningún documento legal. La información y medidas son aproximadas y deberán ratificarse con la documentación pertinente.