



Oficinas en Renta

Av. López Portillo 296, San Mateo Cuauhtpec, Tultitlán, Estado De México



Renta: \$7,600 MXN

Tipo de propiedad: Oficinas

Tipo de operación: Renta

- **Terreno:** 21.0 m²
- **Construcción:** 21.0 m²
- **Medios Baños:** 2
- **Niveles construidos:** 3
- **Piso En Que Se Encuentra:** 2

-
- | | | | |
|-------------|------------------|----------|------------|
| • Agua | • Drenaje | • Luz | • Cisterna |
| • Alumbrado | • Hidroneumático | • Tinaco | |

Estado de la propiedad

Años de Antigüedad: 2013

Descripción

Oficina externa en renta.

Características:

- Superficie 21 mts.
- Forma de Terreno regular.
- Edad 10 años aprox.
- Uso de suelo: Comercial.
- Cajones de estacionamiento.

Equipamiento:

- Cisterna.
- Bomba Hidráulica.
- Sanitarios, uso exclusivo por piso.

Servicios de la Zona:

OOAPAS (Agua), CFE, Drenaje.

Vialidades cercanas:

Sobre Av. José López Portillo.
A 218 mts. de Av. De La Cruz.

Amenidades cercanas:

A 275 mts. de Plaza Comercial.
A 500 mts. de Estación de Mexibús San Mateo.

Entorno: Comercial/Habitacional

Ubicación

Av. López Portillo 296, San Mateo Cuauhtepac, Tultitlán, Estado De México

Referencias

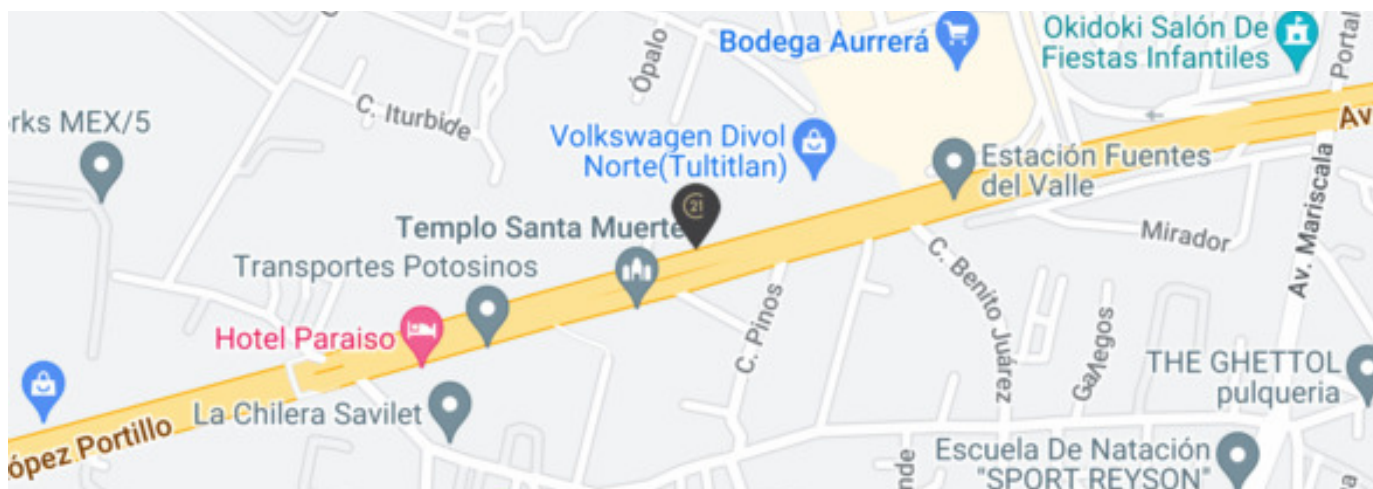

Catálogo de fotos

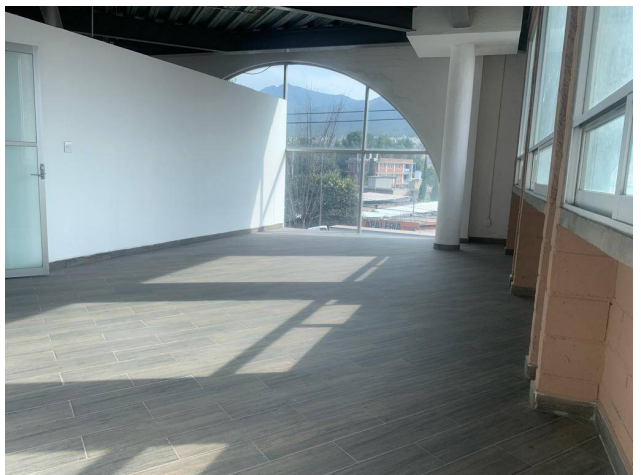
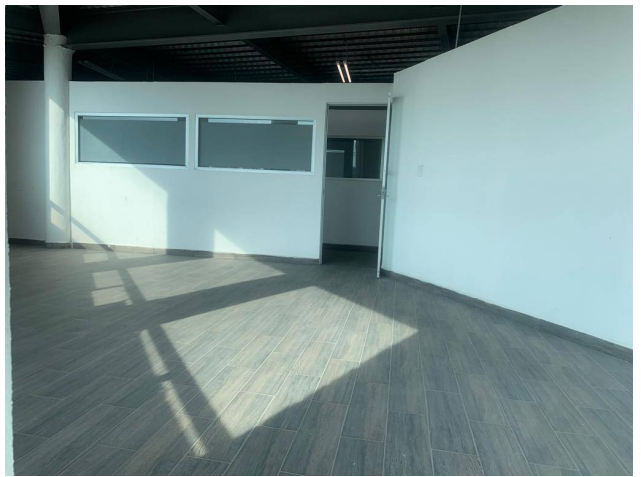

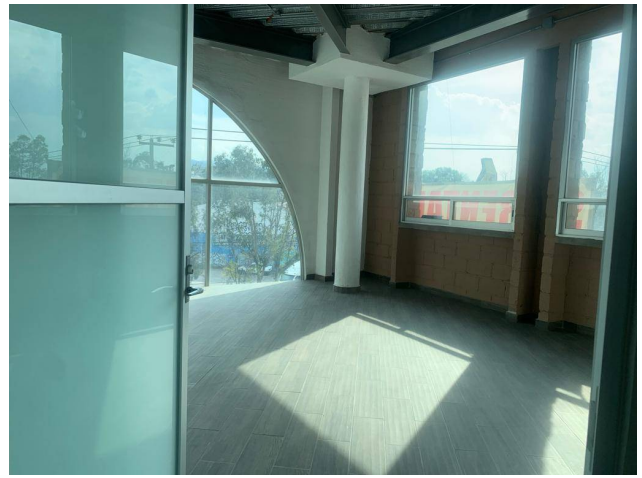

Claveria 103, Clavería, Azcapotzalco, Ciudad De México
T 55.5386.0475 | ventas@c21goldteam.com.mx | www.c21gt.com

Propiedad sujeta a disponibilidad.

Precio sujeta a cambios sin previo aviso.

El envío de esta ficha no compromete a las partes a la suscripción de ningún documento legal. La información y medidas son aproximadas y deberán ratificarse con la documentación pertinente.