



## Consultorio en Renta

Av. San Francisco 1626, Del Valle, Benito Juárez, Ciudad De México



Renta: \$11,000 MXN

Tipo de propiedad: Consultorio

Tipo de operación: Renta

- Terreno: 28.0 m<sup>2</sup>
- Construcción: 28.0 m<sup>2</sup>
- Medios Baños: 1
- Niveles construidos: 9
- Edo. Conservación: Bueno
- Número de Elevadores: 4
- Piso En Que Se Encuentra: 6

- Calidad de la Construcción: Media

- Agua
- Elevador

- Drenaje
- Alumbrado

- Luz
- Vigilancia privada

- Circuito cerrado

## Estado de la propiedad

Estado: Bueno

Años de Antigüedad: 2006

## Descripción

Distribución:

- Área de consultorio.
- 1 1/2 baño.
- 1 sala de espera.

Características:

- Terreno: 28 m2.
- Construcción: 28 m2.
- Forma de Terreno: Regular.
- Edad: 18 años aprox.
- Niveles Totales: 9 niveles.
- Nivel en el que se encuentra: 6 piso.
- Uso de suelo: Comercial.

Equipamiento Edificio:

- Elevador.
- Escaleras.
- Vigilancia privada.
- Área de sanitarios por piso.

Servicios de la Zona.

SACMEX (Agua), CFE, Drenaje, Transporte Publico.

Vialidade cercanas:

A 80 mts. de Av. Félix Cuevas.

A 381 mts. de Av. Insurgentes Sur.

A 700 mts. de Av. Río Mixcoac.

Estaciones del Metro cercanas:

A 450 mts. de Metro Hospital 20 de Noviembre.

A 1 kl. Metro Zapata.

Amenidades cercanas:

A 90 mts. de Supermercado.

A 600 mts. de Parque Hundido.

---

## Ubicación

Av. San Francisco 1626, Del Valle, Benito Juárez, Ciudad De México

## Referencias

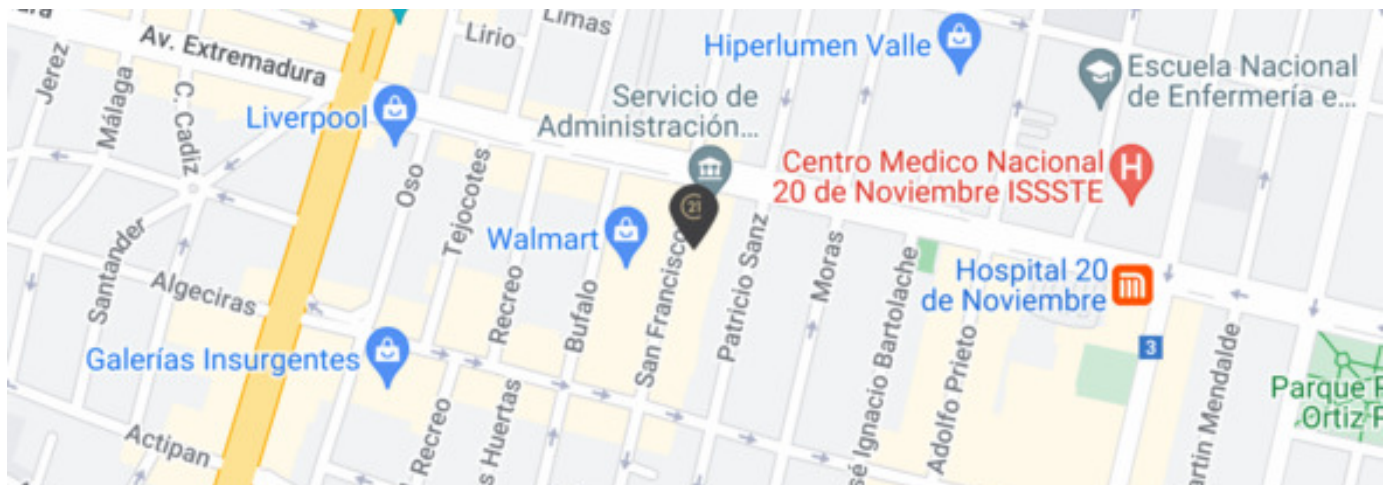

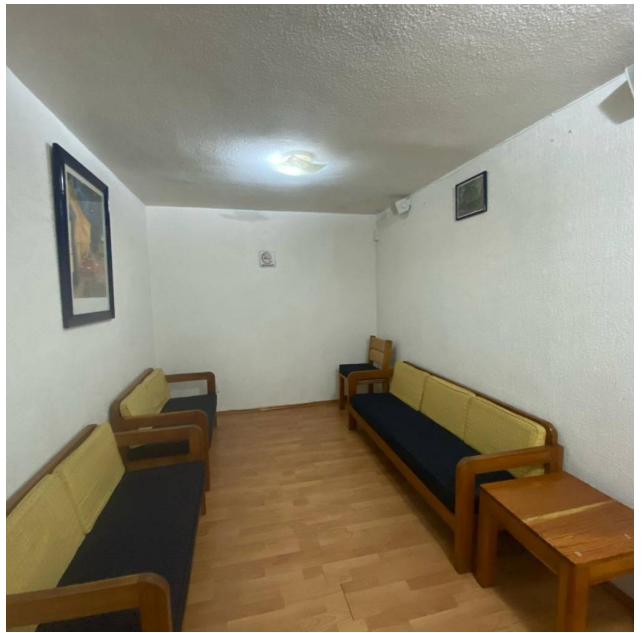
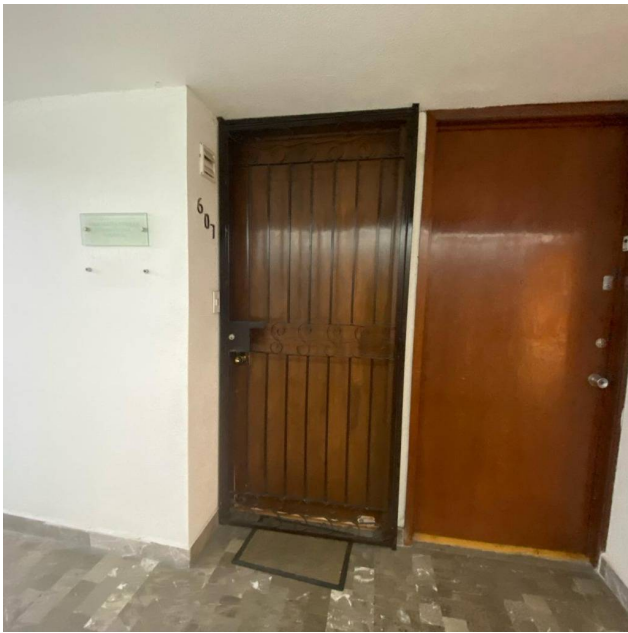
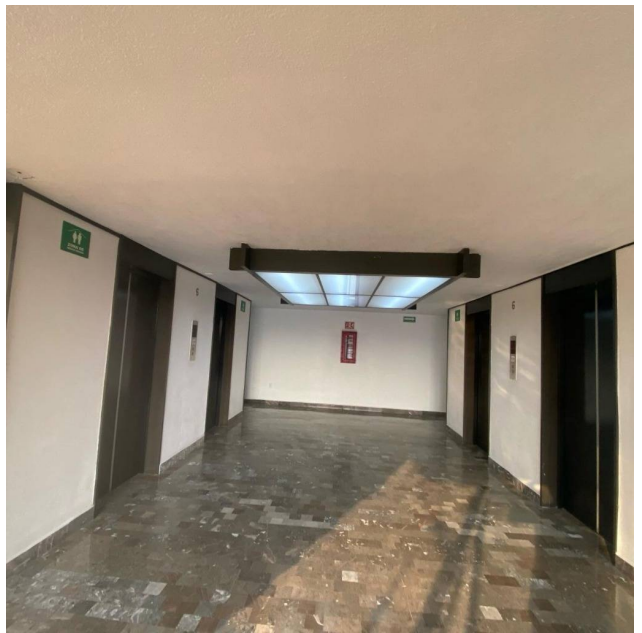
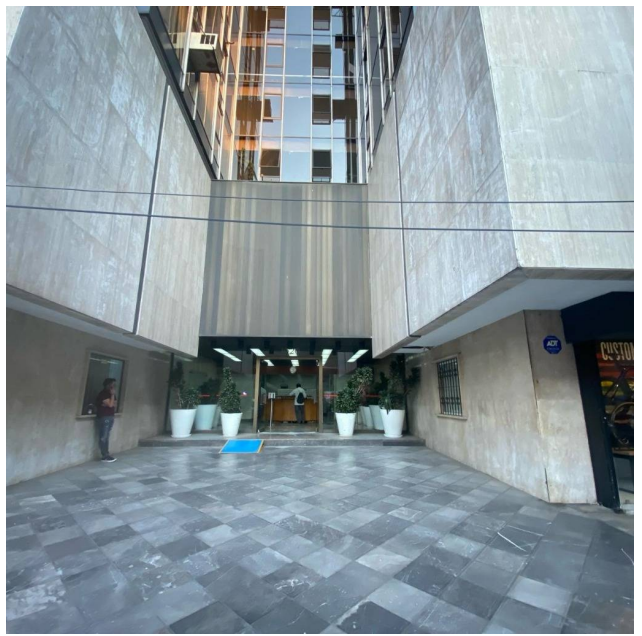
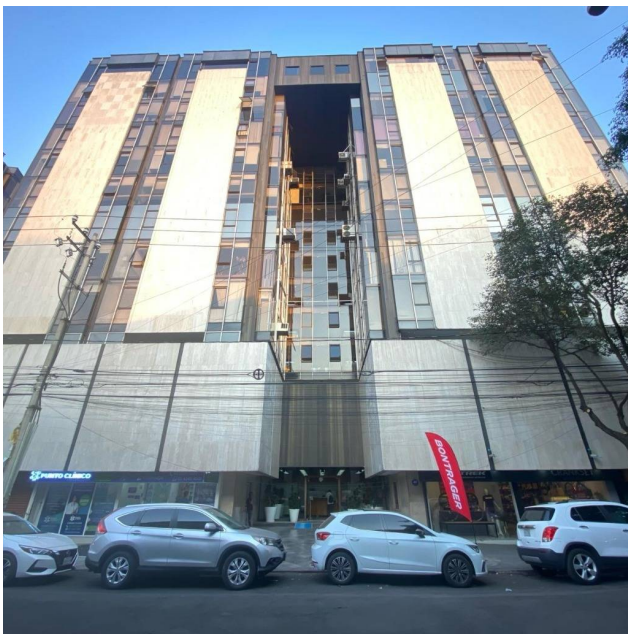

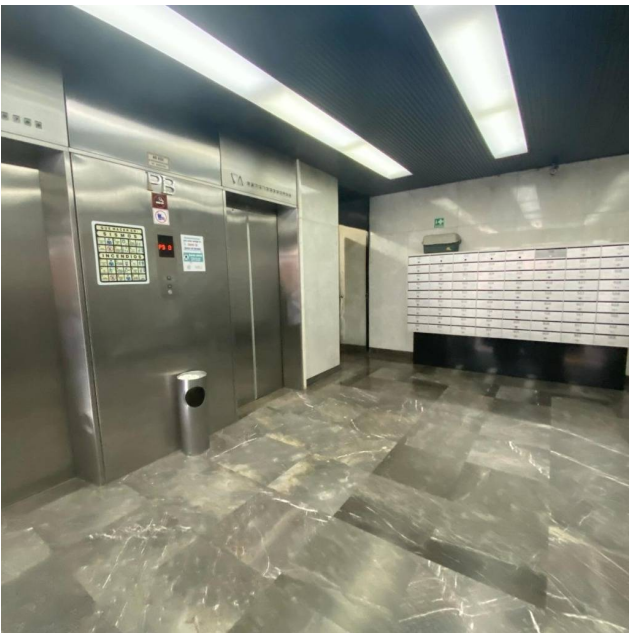
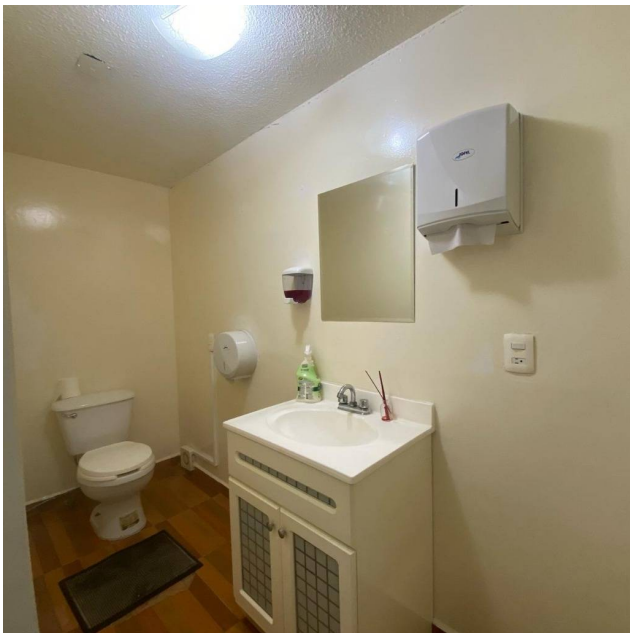
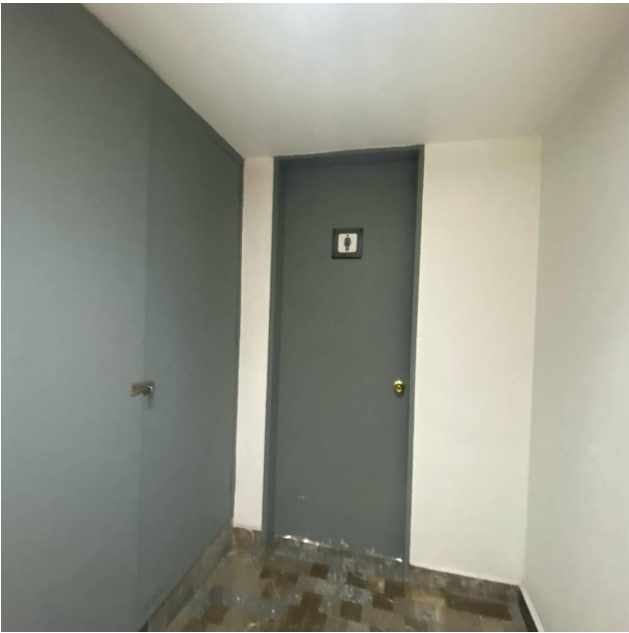
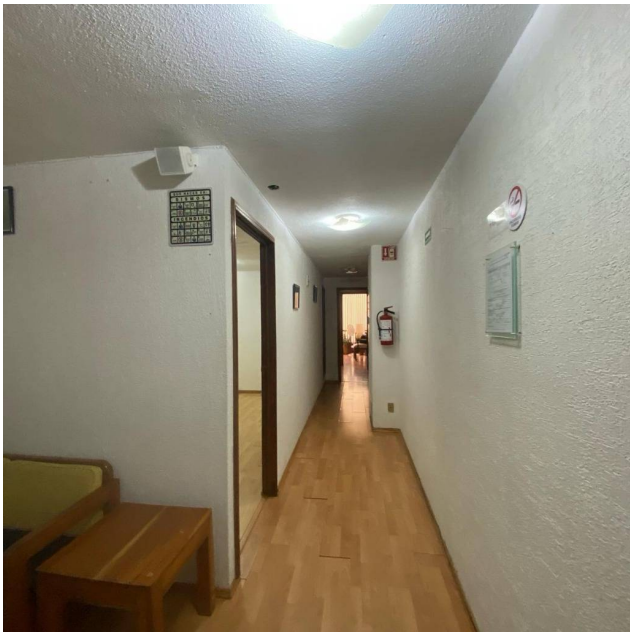



**Claveria 103, Clavería, Azcapotzalco, Ciudad De México**  
**T 55.5386.0475 | [ventas@c21goldteam.com.mx](mailto:ventas@c21goldteam.com.mx) | [www.c21gt.com](http://www.c21gt.com)**

Propiedad sujeta a disponibilidad.

Precio sujeta a cambios sin previo aviso.

El envío de esta ficha no compromete a las partes a la suscripción de ningún documento legal. La información y medidas son aproximadas y deberán ratificarse con la documentación pertinente.