



Oficinas en Renta

AV. CUITLAHUAC 1620, Aguilera, Azcapotzalco, Ciudad De México



Renta: \$15,000 MXN

Tipo de propiedad: Oficinas

Tipo de operación: Renta

- Terreno: 77.0 m²
- Construcción: 77.0 m²
- Medida de frente: 7.7 m
- Medida de fondo: 11.2 m
- Baños: 1
- Niveles construidos: 1
- Cocina: integral
- Tipo Terreno: regular

- Edo. Conservación: Bueno
- Uso de Suelo: Comercial.
- Calidad de la Construcción: Media

- Agua
- Alumbrado

- Drenaje
- Gas tanque cilindrico

- Luz

- Cisterna

Estado de la propiedad

Estado: Bueno

Años de Antigüedad: 1974

Descripción

Descripción:

- Área de trabajo para adaptar a las necesidades del negocio.
- 2 Cubículos.
- 1 Cocina integral.
- 1 Baño completo
- Pasillo trasero.

Características:

- Superficie: 77 m2.
- Forma de Terreno: Regular.
- Edad: 40 años aprox.
- Niveles Totales: 1 nivel.
- Piso en el que se encuentra: Planta baja.
- El local se encuentra en el interior del inmueble de Avenida Principal
- Uso de suelo: Comercial.

Equipamiento:

- 1 zahuan
- Cisterna.

Servicios de la Zona

SACMEX (Agua), CFE, Drenaje, Transporte Publico, servicios municipales.

Vialidades cercanas:

Sobre Av. Cuitláhuac.

A 225 mts. de Av. Jardín.

A 350 mts. de Av. Encarnación Ortiz.

A 1 km. de Calzada Vallejo.

Amenidades cercanas:

A 250 mts. de Supermercado.

A 650 mts. de Deportivo Ceylán.

Ubicación

AV. CUITLAHUAC 1620, Aguilera, Azcapotzalco, Ciudad De México

Referencias

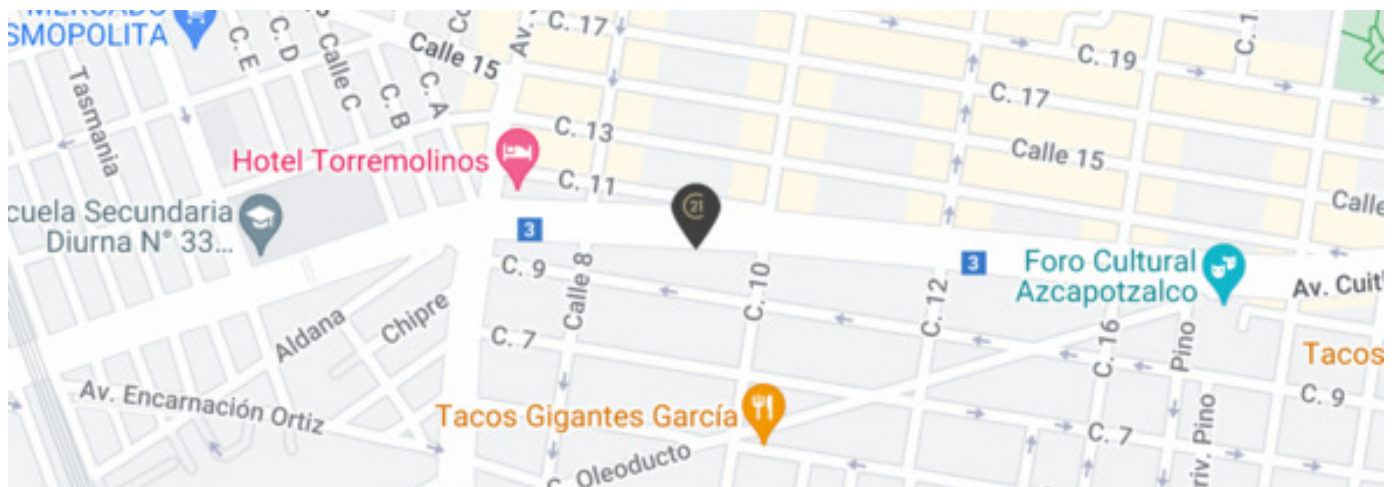

Catálogo de fotos



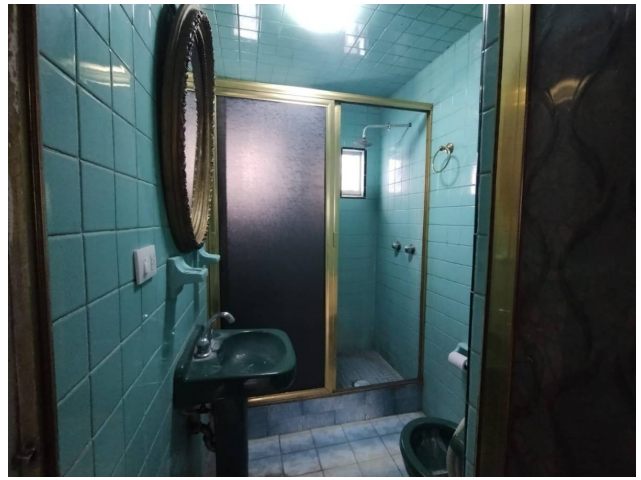

Claveria 103, Clavería, Azcapotzalco, Ciudad De México
T 55.5386.0475 | ventas@c21goldteam.com.mx | www.c21gt.com

Propiedad sujeta a disponibilidad.

Precio sujeto a cambios sin previo aviso.

El envío de esta ficha no compromete a las partes a la suscripción de ningún documento legal. La información y medidas son aproximadas y deberán ratificarse con la documentación pertinente.