



## Departamento en Renta

Av Porfirio Diaz 143, Ciudad Adolfo López Mateos Centro, Atizapán De Zaragoza, Estado De México



Renta: \$12,000 MXN

Tipo de propiedad: Departamento

Tipo de operación: Renta

- Terreno: 104.0 m<sup>2</sup>
- Construcción: 104.0 m<sup>2</sup>
- Recámaras: 2
- Baños: 2
- Estacionamientos: 2
- Niveles construidos: 3
- Cocina: integral
- Edo. Conservación: Excelente
- Uso de Suelo: Habitacional
- Piso En Que Se Encuentra: 2
- Calidad de la Construcción: Media

- Acepta Mascotas
- Balcón
- Luz
- Tanque gas estacionario

- Jardín
- Área de Lavado
- Alumbrado
- Tinaco

- Sala
- Agua
- Closets
- Parques cercanos

- Comedor
- Drenaje
- Portón eléctrico

## Estado de la propiedad

Estado: Excelente

Años de Antigüedad: 2012

## Descripción

Distribución:

- Sala-Comedor.
- 2 Recámaras.
- 1 Estudio.
- 2 Baños completos.
- Cocina Integral
- Área de lavado.
- 2 lugar de estacionamiento independiente.

Características:

- Superficie:104 m2.
- Forma de Terreno: Regular.
- Edad: 13 años aprox.
- Piso en el que se encuentra: 2
- Niveles Totales: 3 niveles.
- Uso de suelo: Habitacional.

Equipamiento de Depto:

- Gas estacionario.
- Boiler.
- Lavadero.
- Balcón.
- Closet en recamaras.

Equipamiento de edificio:

- 7 Tinacos.
- Escaleras.

Servicios de la zona:

ODAPAS (Agua), CFE, Drenaje, Transporte Publico, Gas.

Vialidades cercanas:

Sobre Av. Porfirio Díaz.

A 407 mts. de Av. Juárez.

A 415 mts. de Calzada S. Mateo.

A 510 mts. de Av. De Las Colonias.

Amenidades cercanas:

A 335 mts. de Supermercado.

A 610 mts. de Plaza Comercial.

A 665 mts. de Supermercado.

A 900 mts. de Club de Golf Hacienda.

A 1 km. de Supermercado.

---

## Ubicación

Av Porfirio Díaz 143, Ciudad Adolfo López Mateos Centro, Atizapán De Zaragoza, Estado De México

## Referencias



## Catálogo de fotos

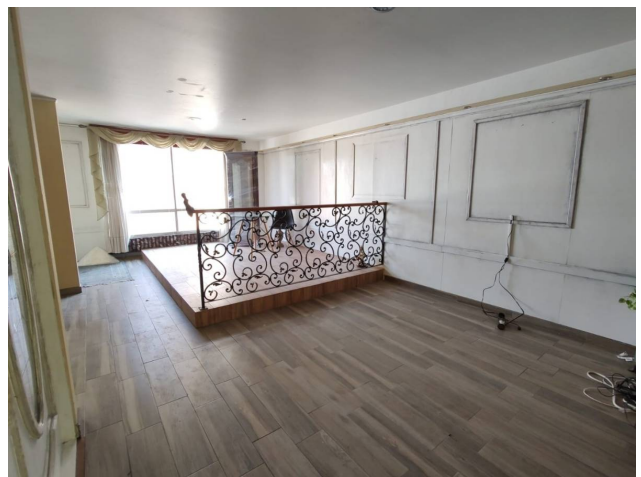
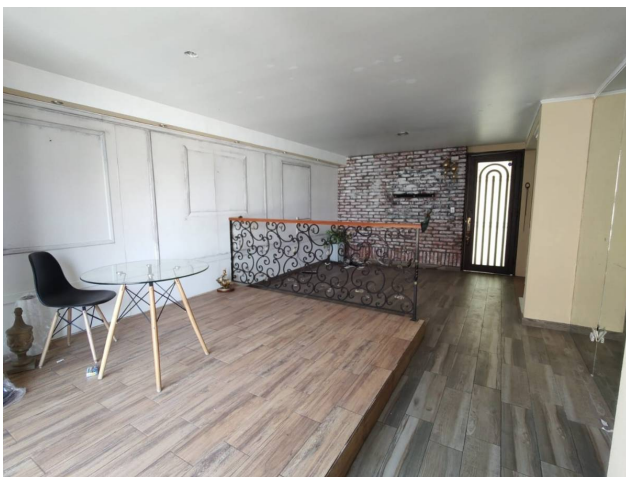





**Claveria 103, Clavería, Azcapotzalco, Ciudad De México**  
**T 55.5386.0475 | [ventas@c21goldteam.com.mx](mailto:ventas@c21goldteam.com.mx) | [www.c21gt.com](http://www.c21gt.com)**

Propiedad sujeta a disponibilidad.

Precio sujeto a cambios sin previo aviso.

El envío de esta ficha no compromete a las partes a la suscripción de ningún documento legal. La información y medidas son aproximadas y deberán ratificarse con la documentación pertinente.