



Departamento en Renta

Rafael Angel de la Peña 100, Obrera, Cuauhtémoc, Ciudad De México



Renta: \$9,000 MXN

Tipo de propiedad: Departamento

Tipo de operación: Renta

- Terreno: 63.0 m²
- Construcción: 63.0 m²
- Recámaras: 2
- Baños: 1
- Niveles construidos: 5
- Cocina: cocineta
- Edo. Conservación: Bueno
- Uso de Suelo: Habitacional
- Piso En Que Se Encuentra: 4
- Calidad de la Construcción: Económica

- Acepta Mascotas
- Área de Lavado
- Cisterna

- Sala
- Agua
- Alumbrado

- Comedor
- Drenaje
- Closets

- Balcón
- Luz
- Tanque gas estacionario

- Tinaco

Estado de la propiedad

Estado: Bueno

Años de Antigüedad: 2009

Descripción

Distribución:

- Sala-Comedor.
- 2 Recámaras.
- 1 Baño completo.
- Cocineta.
- Área de lavado.

Características:

- Superficie: 63 m2.
- Forma de Terreno: Regular.
- Edad: 15 años aprox.
- Piso en el que se encuentra: 4.
- Niveles Totales: 5 niveles.
- Uso de suelo: Habitacional.

Equipamiento de Depto:

- Gas Estacionario.
- Boiler.
- Lavadero.
- Closet en recamaras.

Equipamiento de edificio:

- Cisterna.
- 1 Tinaco.
- Escaleras.

Servicios de la zona:

SACMEX (Agua), CFE, Drenaje, Transporte Publico, Gas.

Vialidades cercanas:

Sobre Av. Isabel la Católica.

A 50 mts. de Av. Lorenzo Boturini.

A 270 mts. de Av. José T. Cuellar.

A 285 mts. de Av. 20 de Noviembre.

A 440 mts. de Av. San Antonio Abad.

Estaciones del Metro cercanas:

A 500 mts. de Metro San Antonio Abad.

A 560 mts. de Metro Doctores.

A 800 mts. de Metro Obrera.

A 830 mts. de Metro Pino Suárez.

A 870 mts. Isabela la Católica.

A 1 km. de Metro Chabacano.

Amenidades cercanas:

A 500 mts. de Supermercado.

A 600 mts. de Hospital

A 850 mts. de Plaza Comercial.

A 880 mts. de Plaza de artículos de importación.

A 890 mts. de Supermercado con productos de mayoreo.

A 900 mts. de Mercado Hidalgo.

Ubicación

Rafael Angel de la Peña 100, Obrera, Cuauhtémoc, Ciudad De México

Referencias

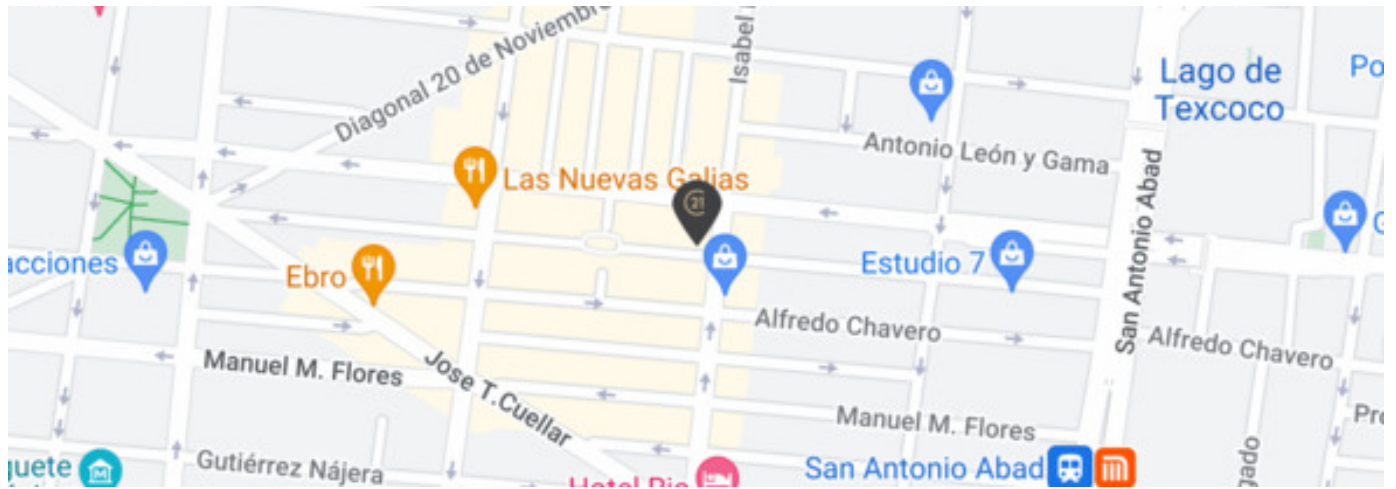

Catálogo de fotos

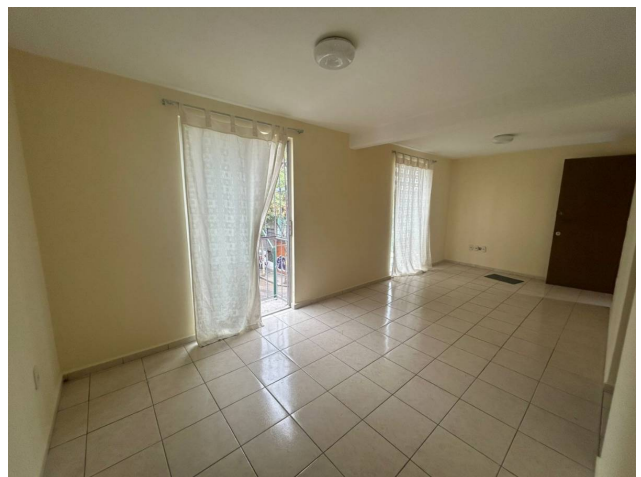
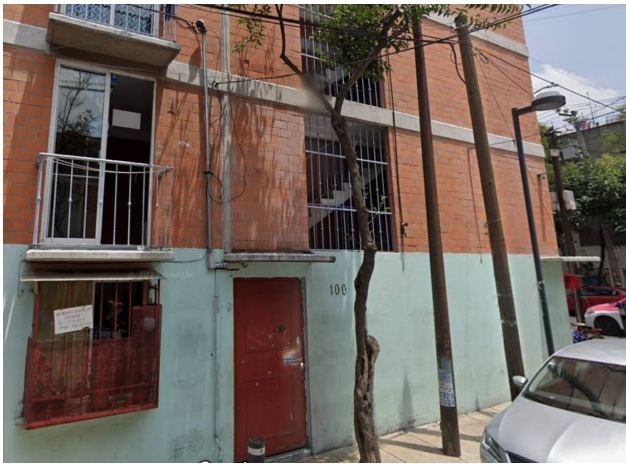

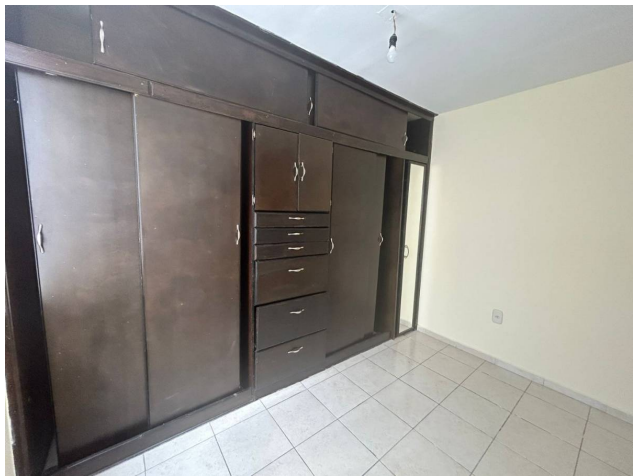
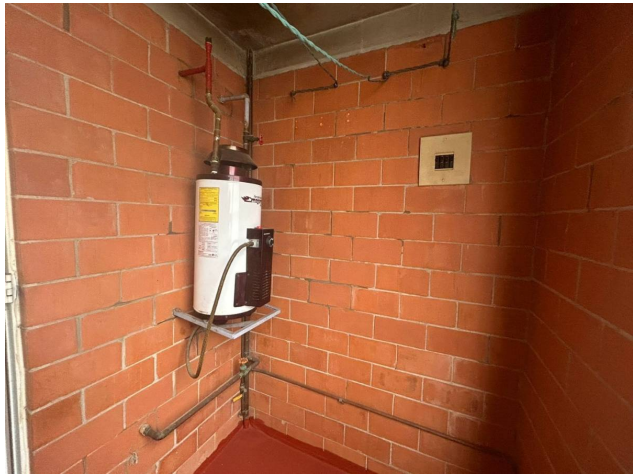

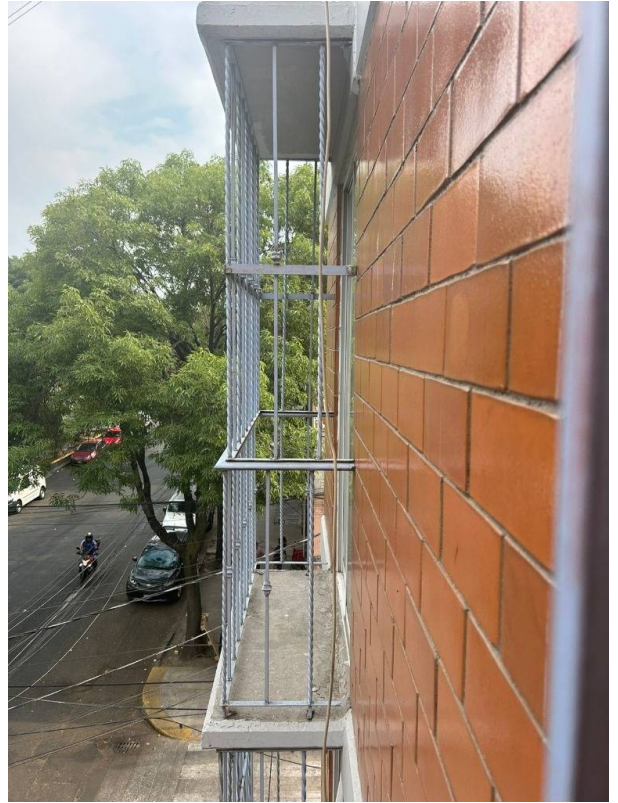

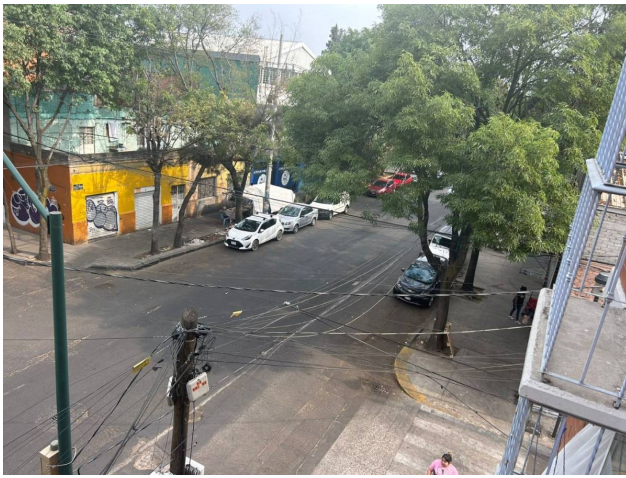

Clavería 103, Clavería, Azcapotzalco, Ciudad De México
T 55.5386.0475 | ventas@c21goldteam.com.mx | www.c21gt.com

Propiedad sujeta a disponibilidad.

Precio sujeto a cambios sin previo aviso.

El envío de esta ficha no compromete a las partes a la suscripción de ningún documento legal. La información y medidas son aproximadas y deberán ratificarse con la documentación pertinente.