



Local en Renta

Av. Fernando Amilpa 67, Atzacualco CTM, Gustavo A. Madero, Ciudad De México



Renta: \$35,000 MXN

Tipo de propiedad: Local

Tipo de operación: Renta

- **Terreno:** 116.0 m²
- **Construcción:** 116.0 m²
- **Medida de frente:** 9.2 m
- **Medida de fondo:** 12.6 m
- **Medios Baños:** 2
- **Tipo Terreno:** regular
- **Edo. Conservación:** Bueno

- **Uso de Suelo:** comercial
- **Calidad de la Construcción:** Media

- Agua
- Tinaco

- Drenaje

- Luz

- Alumbrado

Estado de la propiedad

Estado: Bueno

Años de Antigüedad: 1971

Descripción

Distribución:

- Superficie para adaptar a las necesidades del negocio.
- 2 Medios baños.
- 1 bodega

Características:

- Superficie: 116 m2.
- Forma de Terreno: Regular.
- Edad: 30 años aprox.
- Niveles Totales: 1.
- Piso en el que se encuentra: Planta baja a pie de calle.
- Uso de suelo: Comercial.

Equipamiento:

- 5 cortinas.
- Tinacos.

Servicios de la Zona

SACMEX (Agua), CFE, Drenaje, Transporte Publico, servicios municipales.

Vialidades principales:

A 50 mts. de Av. Luis Yuren.

A 80 mts. de Av. Ricardo Flores Magón.

A 240 mts. de Av. Periférico.

A 335 mts. de Av. Luis Quintero.

A 360 mts. de Carretera México-Pachuca.

A 445 mts. de Anillo Periférico.

A 600 mts. de Av. Salvador Carrillo.

Ubicación

Av. Fernando Amilpa 67, Atzacocalco CTM, Gustavo A. Madero, Ciudad De México

Referencias



Catálogo de fotos

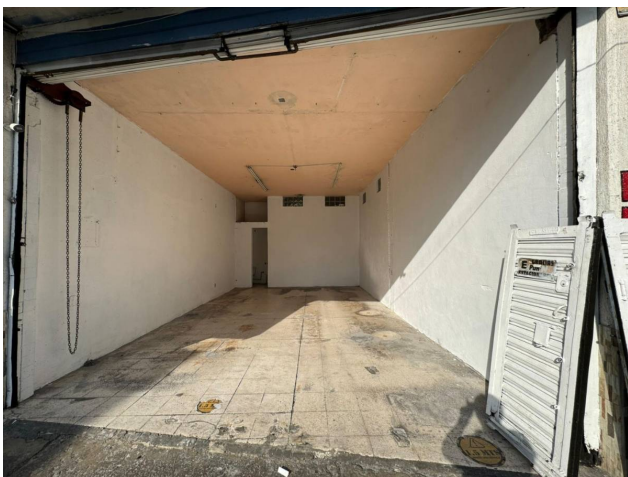
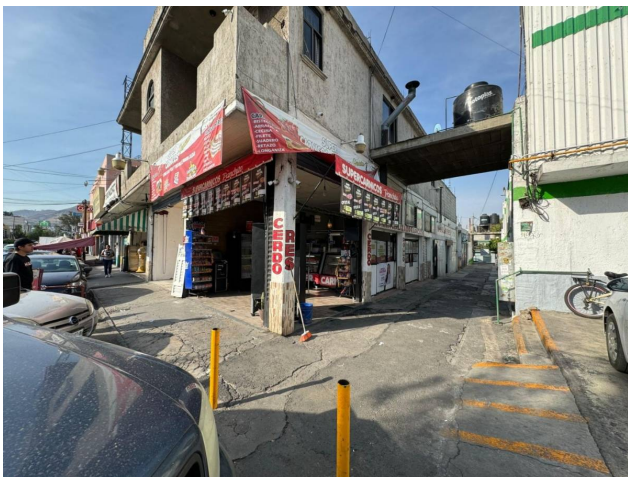

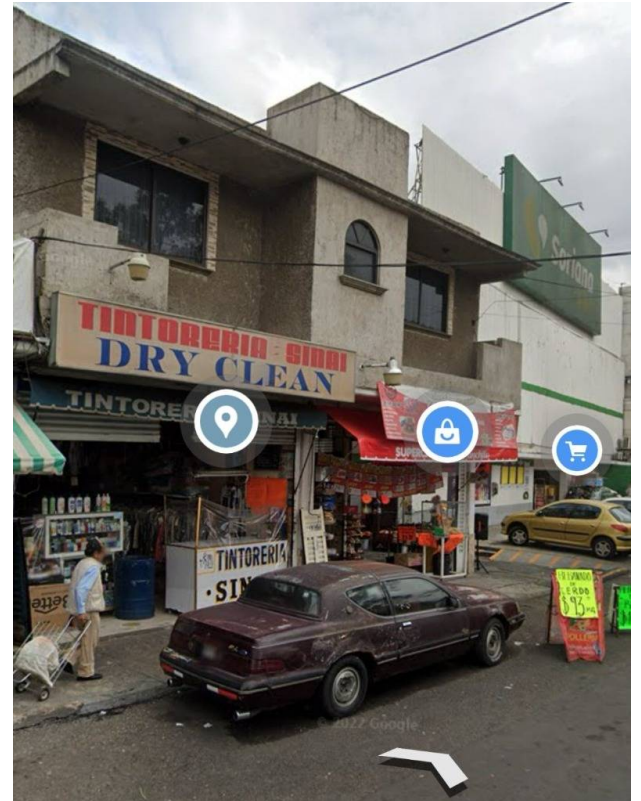

Claveria 103, Clavería, Azcapotzalco, Ciudad De México
T 55.5386.0475 | ventas@c21goldteam.com.mx | www.c21gt.com

Propiedad sujeta a disponibilidad.

Precio sujeto a cambios sin previo aviso.

El envío de esta ficha no compromete a las partes a la suscripción de ningún documento legal. La información y medidas son aproximadas y deberán ratificarse con la documentación pertinente.